안녕하세요.
앞으로 여러분들에게 HTML 강좌를 할 Falcon 입니다.

HyperText	하이퍼텍스트를 가장 중요한 특징으로 하는
Markup	마크업이라는 형식을 가진
Language	컴퓨터 프로그래밍 언어

위의 표는 HTML의 약자를 표로 간단히 설명을 해놓은 내용입니다. 여러분들은 지금까지 여러분들 모르게 HTML이라는 것을 지금 이 글을 읽고 있는 순간에도 경험을 하고 있습니다.

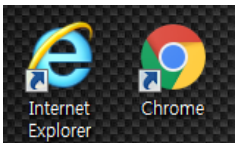

익스플로러와 크롬 이 둘은 웹 브라우저로 클라이언트 프로그램입니다. 사용자에게 인터넷이라는 것을 제공해주고 있으며 서버로부터 서비스를 받고 있습니다. 즉, HTML이라는 코드는 클라이언트를 사용하는 사용자에게 화면을 보여주기 위한 언어 입니다. 어떠한 사이트라도 상관 없습니다. 크롬에서 F12키를 누르게되면 아래의 코드가 생성되는 모습을 볼 수 있습니다.

```
<!doctype html>
<html lang="ko" class="svgless">
 ▶<head>…</head>
 ▼<body class>
    <!-- 스킵 내비게이션 -->
  ▶<div class="u_skip">…</div>
    <!-- //스킵 내비게이션 -->
  ▶<div id="PM_ID_ct" class="wrap">…</div>
    <script src="https://pm.pstatic.net/js/c/
    jindo_v180212.js"></script>
  ▶<script>…</script>
   </body>
…</html> == $0
```

위에보면 HTML이라는 코드가 보이고 있습니다. HTML은 웹 브라우저 클라이언트 프로그램을 사용중인 사용자에게 제공하는 프로그래밍 언어입니다. 물론 HTML외의 언어들도 있지만 말이죠.

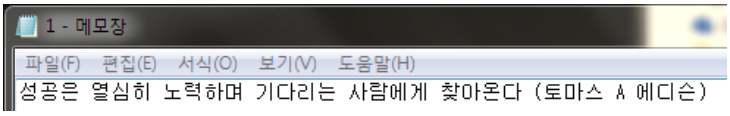

메모장에 여러분들이 원하는 내용을 한번 입력해보시기 바랍니다. 저는 네이버에서 오늘의 명언을 검색해서 아무 명언이나 가져 왔습니다. 그리고 이를 저장을 한번 해보도록하죠.

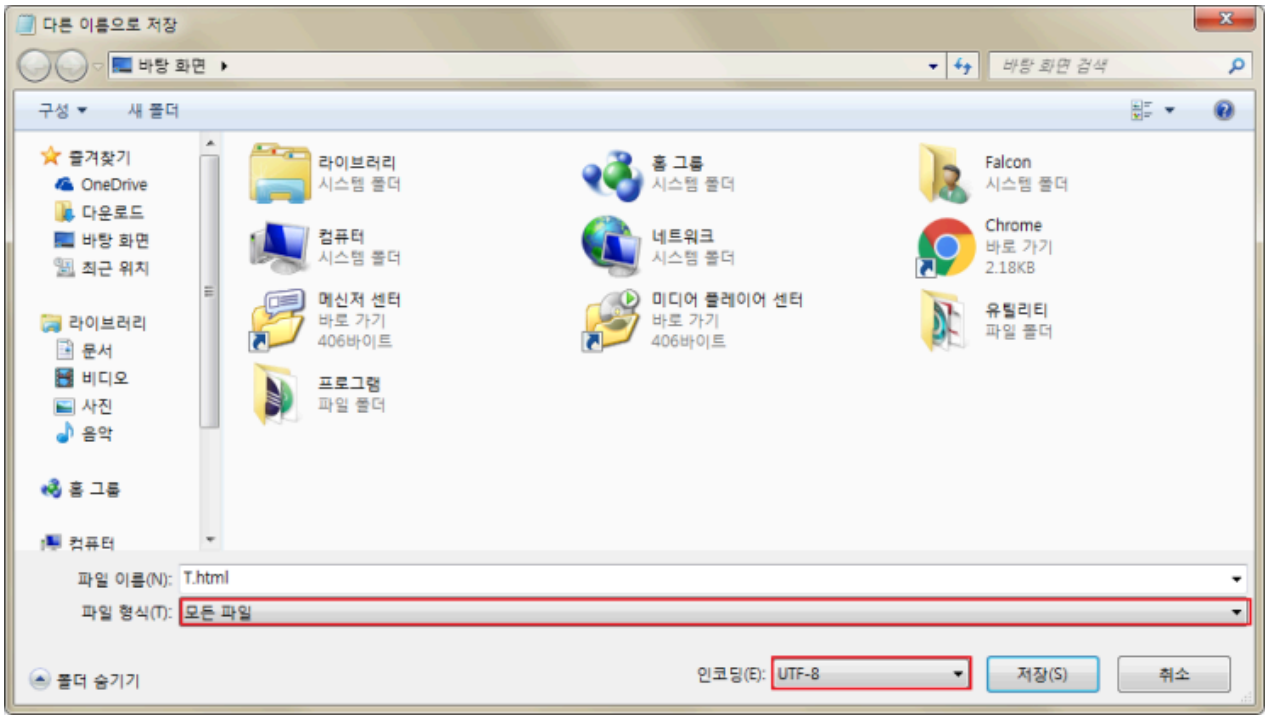

저는 바탕화면에 T.html이라는 이름으로 저장을 해보도록하겠습니다. 여기서 html이라는 것은 확장자 입니다. 이 확장자는 안의 내용이 html 코드라는 뜻이며 인터넷 익스플로러로 실행이 됩니다.
(위에서 중요한 것은 파일의 형식이 모든 파일이여야하며 인코딩이 UTF-8로 지정해야 합니다.)

저장을 하고 나면 저처럼 T라는 이름으로 익스플로러 아이콘이 뜨면서 바탕화면에 생성되는 모습을 볼 수 있습니다. 이를 한번 실행해보도록 해보겠습니다.

그러면 익스플로러창이 뜨면서 위처럼 출력되는 모습을 볼 수 있습니다. 만약 위처럼 정상적으로 출력을 하지 않고 아래처럼 깨지는 경우가 있습니다. 아래를 한번 보도록하죠.

□꽦怨듭? □뾨□땠□엳 □뀹□젰□븯硫□ 湲곕땖由ш뒗 □궗□엺□뾸寃□ 李얠붔□삩□땖 (□넣留댑둲 A □뾸□묋□둷)

위에는 정상적으로 출력이 되었는데 도통 무슨 언어인지 알 수 없는 내용이 적혀져있네요. 이는 인코딩문제입니다. 이 문제를 해결하는 방법은 그렇게 어렵지 않습니다.

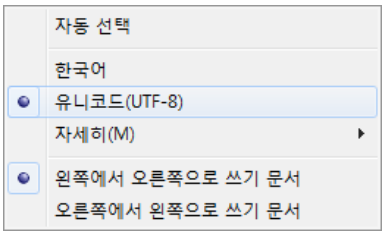

익스플로러 하얀색창에서 오든쪽 마우스 -> 인코딩 -> 유니코드(UTF-8) 선택을 해주시면 됩니다.

그럼 위처럼 정상적으로 출력이 되는 모습을 볼 수 있을겁니다. 하나 더 처음에는 코드를 하나하나 알기 위해서 메모장을 이용하는것도 하나의 방법이지만 어느 언어든 프로그램이라는 것이 존재하죠.

C언어, C++ 언어	Visual Studio 2017
자바	Eclipse(이클립스)

위는 제가 지금까지 강좌를 하면서 썻던 개발도구들입니다. HTML은 메모장으로 하셔도 문제가 발생하지는 않지만 여러분들도 다든 언어를 배우신분들이라면 개발도구의 편리함을 부정할 수 없죠.

개발 도구	Sublime Text, ATOM, EditPlus, Breaks, notepad++

위의 개발도구들은 html을 조금 더 편리하게 사용할 수 있습니다. 저는 개인적으로 ATOM을 사용할 예정입니다. 여러분들은 여러분들에게 맞는 개발도구를 사용하시기 바랍니다.

이것으로 [HTML 강좌] 제 1강 HTML의 기술 소개 편을
마치도록 하겠습니다.